

TRITURADORA TRICANA



CARACTERÍSTICAS

MODELO	ANCHO LABOR (mm)	HP
TRICANA	800	30-120
TRICANA	1000	30-120
TRICANA	1200	30-120

DATOS TÉCNICOS

La trituradora Tricana ha sido diseñada para triturar plataneras gracias a su diseño interior y a la incorporación de su triple cuchilla recta.

Con este tipo de trituradora podremos triturar plataneras tumbándolas con la misma.



CARACTERÍSTICAS



MODELO	R.P.M.	Nº	Nº
TRICANA 800	540	22	4
TRICANA 1000	540	24	4
TRICANA 1200	540	24	4



EQUIPAMIENTO TRITURADORAS

EQUIPAMIENTO	MODELOS			
	PULPI	LINCE	UNIVERSAL	TRICANA
CORAZA INTERIOR CORTA TRONCOS	<input type="radio"/>	<input type="radio"/>	<input type="radio"/>	<input type="radio"/>
TRANSMISIÓN RUEDA LIBRE	<input type="radio"/>	<input type="radio"/>	<input type="radio"/>	<input type="radio"/>
TERCER PUNTO HIDRÁULICO	<input type="radio"/>	<input type="radio"/>	<input type="radio"/>	<input type="radio"/>
RASTRILLO ESPECIAL VIÑA	<input type="radio"/>	<input type="radio"/>	<input type="radio"/>	<input type="radio"/>
PATINES CONTROL DE ALTURA	<input type="checkbox"/>	<input checked="" type="checkbox"/>	<input type="checkbox"/>	<input checked="" type="checkbox"/>
ENTABLADORA HIDRÁULICA	<input type="radio"/>	<input type="checkbox"/>	<input type="radio"/>	<input type="checkbox"/>
ENGANCHES BARRA CORREDERA	<input checked="" type="checkbox"/>	<input checked="" type="checkbox"/>	<input checked="" type="checkbox"/>	<input checked="" type="checkbox"/>
ENGANCHE TORRETA CORREDERA	<input checked="" type="checkbox"/>	<input checked="" type="checkbox"/>	<input checked="" type="checkbox"/>	<input checked="" type="checkbox"/>
TERCERA CUCHILLA BONANZA	<input checked="" type="checkbox"/>	<input checked="" type="checkbox"/>	<input checked="" type="checkbox"/>	<input checked="" type="checkbox"/>
MATRILLO BONANZA	<input checked="" type="checkbox"/>	<input checked="" type="checkbox"/>	<input checked="" type="checkbox"/>	<input checked="" type="checkbox"/>
TENSOR ESPECIAL CORREAS	<input checked="" type="checkbox"/>	<input checked="" type="checkbox"/>	<input checked="" type="checkbox"/>	<input checked="" type="checkbox"/>
BULONES Y PASADORES	<input checked="" type="checkbox"/>	<input checked="" type="checkbox"/>	<input checked="" type="checkbox"/>	<input checked="" type="checkbox"/>
DISCO DESBROZADOR	<input type="radio"/>	<input type="radio"/>	<input type="radio"/>	<input type="radio"/>

● = De serie, ○ = Opcional, con coste adicional, □ = No disponible.
ADVERTENCIA: las especificaciones pueden estar sujetas a cambios con el propósito de mejoras sin previo aviso.



Distribuidor:

P. IND. Nº2 - Fusters, 5 · 46139
LA POBLA DE FARNALS (Valencia)
Tel. y Fax: 96 144 19 37
www.bonanzasl.com
info@bonanzasl.com

MAQUINARIA AGRÍCOLA

BONANZA

La evolución de una marca

TRITURADORAS

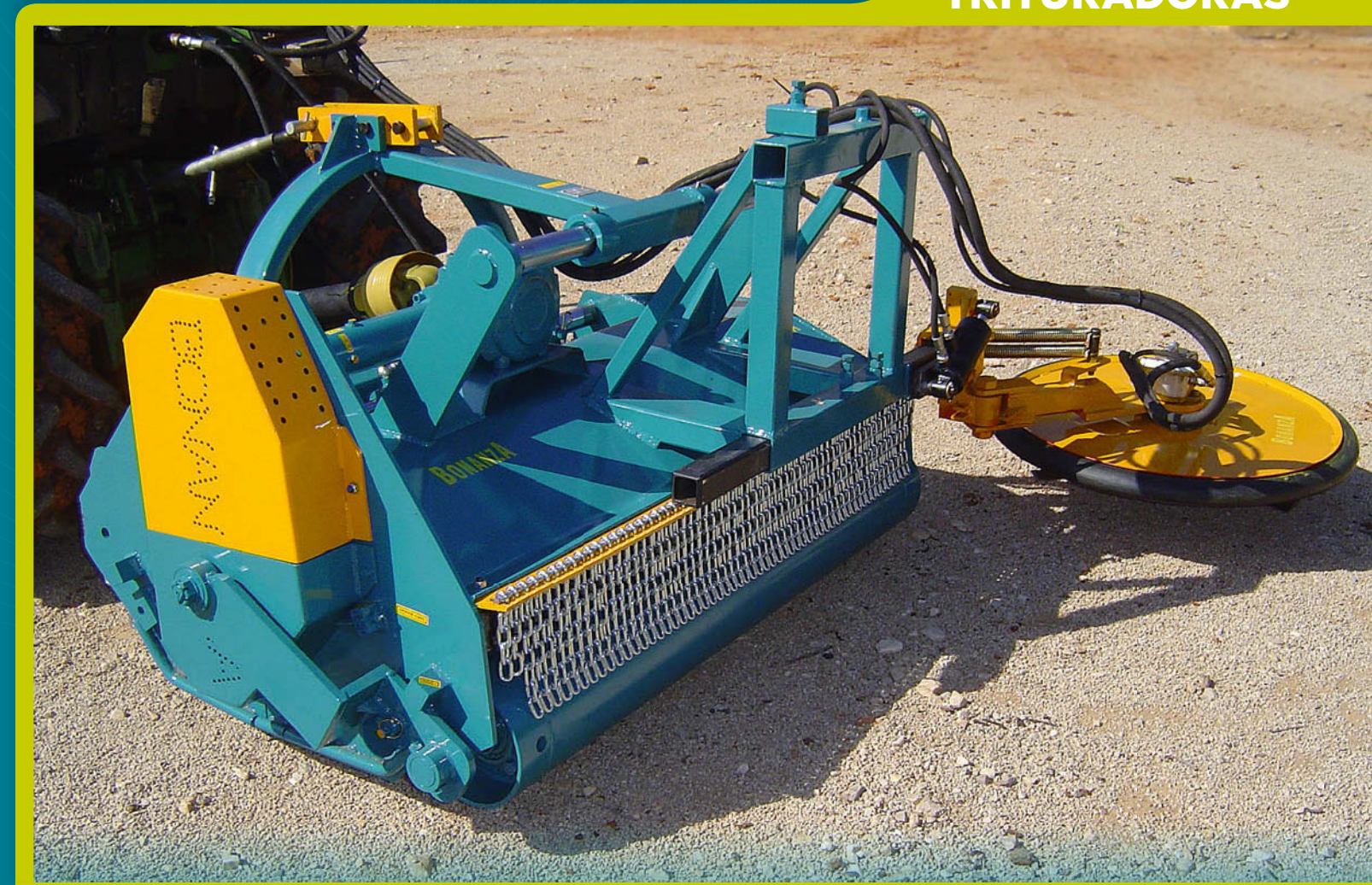

UNIVERSAL



PULPI



LINCE



TRICANA



TRITURADORA PULPI



Trituradora Pulpi Fija

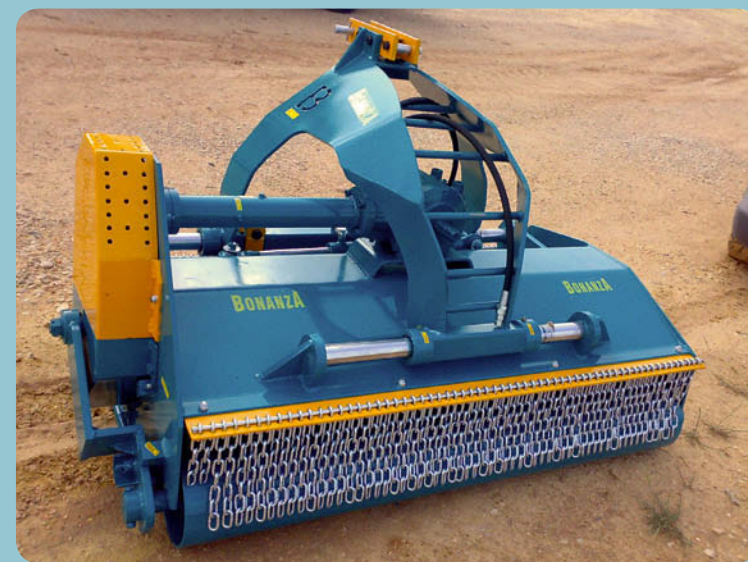

Trituradora Pulpi con desplazamiento hidráulico

CARACTERÍSTICAS

MODELO	ANCHO LABOR (mm)	HP
PULPI 1200	1200	30-120
PULPI 1500	1500	40-120
PULPI 1700	1700	45-120
PULPI 2000	2000	60-120
PULPI 2200	2200	70-120

DATOS TÉCNICOS

El modelo trituradora Pulpi nos proporciona siempre una misma apertura de boca en los dos sentidos de la marcha gracias a su rodillo inversor.

DATOS TÉCNICOS

MODELO	R.P.M.	Nº	Nº	Nº
PULPI 1200	540	12	24+12	4
PULPI 1500	540	16	32+16	4
PULPI 1700	540	20	40+20	4
PULPI 2000	540	24	48+24	4
PULPI 2200	540	28	56+28	4



Trituradora Pulpi con entabladora hidráulica

TRITURADORA LINCE

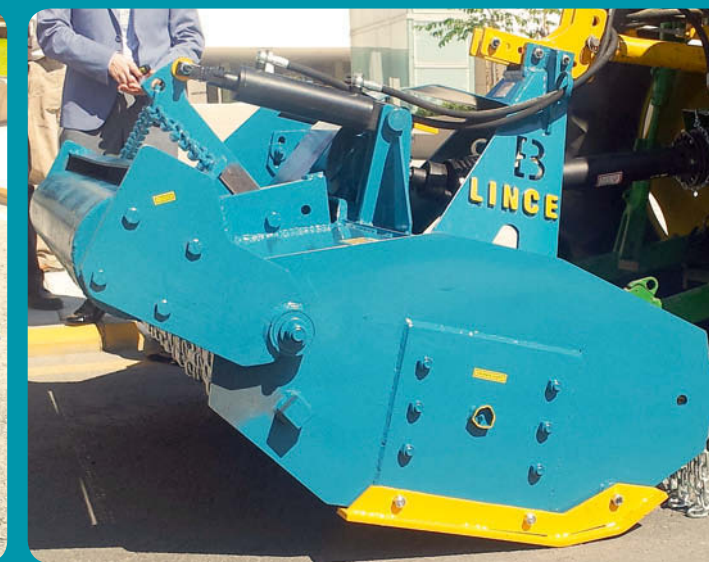

CARACTERÍSTICAS

MODELO	ANCHO LABOR (mm)	HP
LINCE 1200	1200	30-120
LINCE 1400	1400	40-120
LINCE 1600	1600	45-120
LINCE 1800	1800	60-120
LINCE 2000	2000	70-120
LINCE 2200	2200	80-120
LINCE 2400	2400	90-120
LINCE 2600	2600	90-120

DATOS TÉCNICOS

MODELO	R.P.M.	Nº	Nº	Nº
LINCE 1200	540	10	20+10	4
LINCE 1400	540	12	24+12	4
LINCE 1600	540	14	28+14	4
LINCE 1800	540	16	32+16	4
LINCE 2000	540	18	36+18	4
LINCE 2200	540	19	38+19	4
LINCE 2400	540	20	40+20	4
LINCE 2600	540	21	42+21	4



DATOS TÉCNICOS

Su diseño incorpora un rulo de elevación hidráulico el cual nos permite trabajar con la máquina siempre a una misma altura regulado por dos patines.

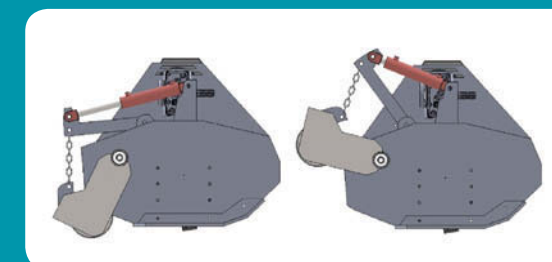

Nuevo sistema de corte helicoidal del rotor con gran diámetro equilibrado electrónicamente, montado con rodamientos reforzados y perfectamente protegidos.

TRITURADORA UNIVERSAL



Trituradora universal una salida fija, sentido de la marcha hacia delante.



Trituradora universal dos salidas fija, sentido de la marcha hacia delante y hacia detrás.

CARACTERÍSTICAS

MODELO	ANCHO LABOR (mm)	HP
UNIVERSAL 1200	1200	30-120
UNIVERSAL 1500	1500	40-120
UNIVERSAL 1700	1700	45-120
UNIVERSAL 2000	2000	60-120
UNIVERSAL 2200	2200	70-120

DATOS TÉCNICOS

Trituradora Universal una salida diseñada especialmente para trabajar hacia una dirección con enganches de corredera.

Trituradora Universal dos salidas concebida para todo tipo de tractor nos permite trabajar en ambos sentidos gracias a su doble torreta y enganches de corredera.



DATOS TÉCNICOS

MODELO	R.P.M.	Nº	Nº	Nº
UNIVERSAL 1200	540	12	24+12	4
UNIVERSAL 1500	540	16	32+16	4
UNIVERSAL 1700	540	20	40+20	4
UNIVERSAL 2000	540	24	48+24	4
UNIVERSAL 2200	540	28	56+28	4

Trituradora universal una salida fija, sentido de la marcha hacia atrás.



Trituradora universal dos salidas hidráulica, sentido de la marcha hacia delante y hacia detrás.